d-rel

Define. Decode. Release.

Disability × Reliability × Release.

構造設計と監査の視点から、障害福祉の権利回復を研究・実践するプラットフォーム。

ABOUT

山内 雄司

Yuji Yamauchi

岡山県笠岡市在住。障害者就労支援の現場で15年以上の実務経験を持つ研究者・実践家。 税務行政・IT・福祉の領域を横断し、10事業所の立ち上げと100名以上の支援に携わる。

現在、SoE（Service of Empowerment）フレームワークの研究開発と、 Input Constitutional AI（記録作成段階での権利保障AI）の構想を進めている。

SoE Framework | Input Constitutional AI | Disability Employment | Structural Audit | ADHD / HPI

ACTIVITIES

YouTube (JP)

日本語チャンネル – NotebookLM解説動画

YouTube (EN)

English channel – SoE Framework

Ko-fi

研究活動へのサポート

MENTA

メンタリング・相談

GitHub

研究リポジトリ

SOE FRAMEWORK

SoE（Service of Empowerment / Service or Exploitation）は、 支援が本当にエンパワメントなのか、それとも構造的搾取なのかを監査するフレームワーク。

> "Is this service empowering the person — or exploiting them?"

財務会計のメタファーを用い、社会が個人に押し付ける「見えない負債（飛ばし）」を可視化し、強制修正仕訳によって本来の責任主体へ負債を戻す。 Hypnos Factor（構造的睡眠）、Anomie Factor（規範崩壊）、Hubris Factor（認知歪曲）の 三要因モデルで社会病理を診断する。

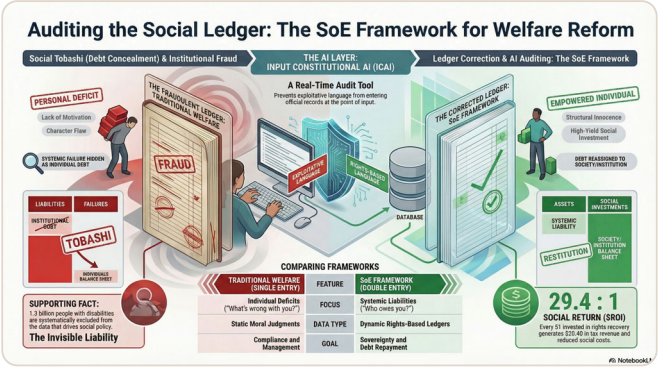

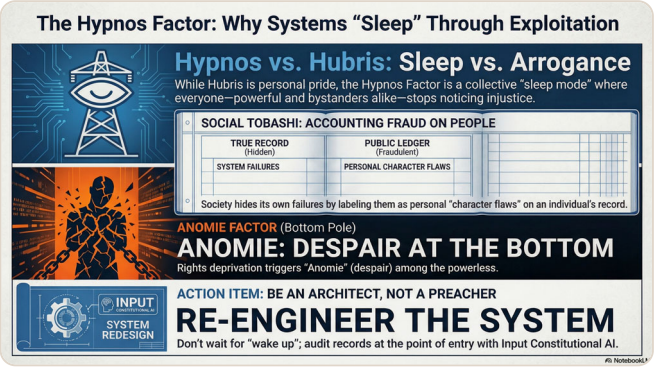

COMMUNITY

d-relは、障害当事者・支援者・研究者がフラットにつながる場を目指しています。 「支援する/される」の固定された役割ではなく、構造を共に読み解き、 自分の帳簿を自分で持つための自助的コミュニティです。

準備中 – 詳細が決まり次第、こちらでお知らせします。

CONTACT

y-yamauchi@d-rel.jp

研究協力・取材・相談など、お気軽にご連絡ください。

© 2026 d-rel. All rights reserved.